

Fotografia n. 1

Vista della rupe sulla quale si erge il Monastero di San Bernardino. Sulla destra, il Santuario della S.S. Trinità, sulla sinistra, il ponte della superstrada SS675.



Fotografia n. 2

Vista del Santuario della S.S. Trinità.



Tribunale di Viterbo – Ufficio Esecuzioni Immobiliari
Esecuzione R.G.E. n. 115/2019

Fotografia n. 3

Vista del piazzale esterno alla Chiesa ed al corpo di fabbrica del Convento e della Collegiata.

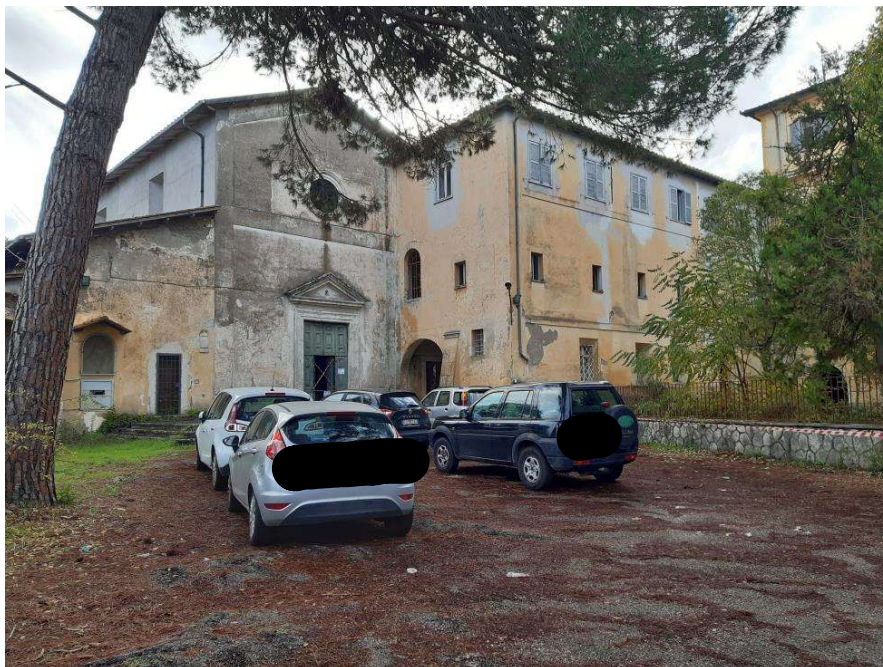

Fotografia n. 4

Vista del cortile esterno alla Collegiata.



*Tribunale di Viterbo – Ufficio Esecuzioni Immobiliari
Esecuzione R.G.E. n. 115/2019*

Fotografia n. 5

Vista del sentiero che costeggia il muro di cinta del cortile e del bosco del complesso immobiliare oggetto di esecuzione. Sulla destra, la copertura della Chiesa della S.S. Trinità.



Fotografia n. 6

Vista del complesso monastico rivolta verso sud-ovest e verso la superstrada.



Tribunale di Viterbo – Ufficio Esecuzioni Immobiliari
Esecuzione R.G.E. n. 115/2019

Fotografia n. 7

Vista della rimessa che si affaccia sul cortile antistante la Collegiata.



Fotografia n. 8

Vista della facciata della Chiesa.



Tribunale di Viterbo – Ufficio Esecuzioni Immobiliari
Esecuzione R.G.E. n. 115/2019

Fotografia n. 9

Vista dell'interno della Chiesa. In fondo, il portone d'ingresso.

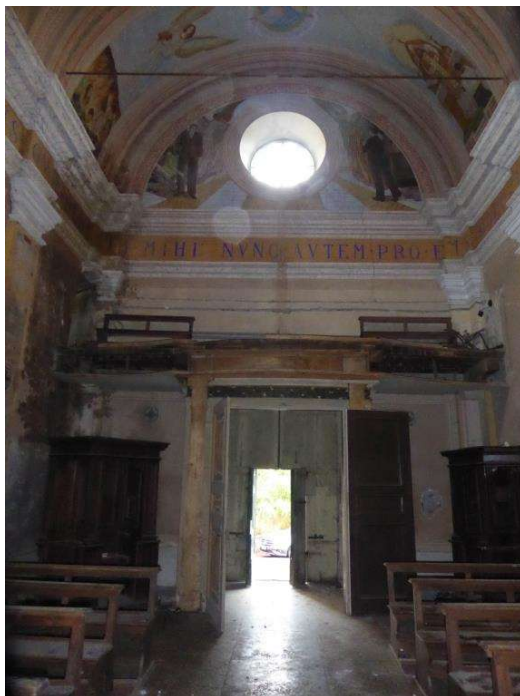

Fotografia n. 10

Vista dell'interno della Chiesa. In fondo, l'altare e, alle spalle, il coro.



*Tribunale di Viterbo – Ufficio Esecuzioni Immobiliari
Esecuzione R.G.E. n. 115/2019*

Fotografia n. 11

Vista del coro ligneo all'interno della chiesa.



Fotografia n. 12

Interno della chiesa.



*Tribunale di Viterbo – Ufficio Esecuzioni Immobiliari
Esecuzione R.G.E. n. 115/2019*

Fotografia n. 13

Vista della pavimentazione della chiesa.



Fotografia n. 14

Interno della chiesa. Vista del soffitto.

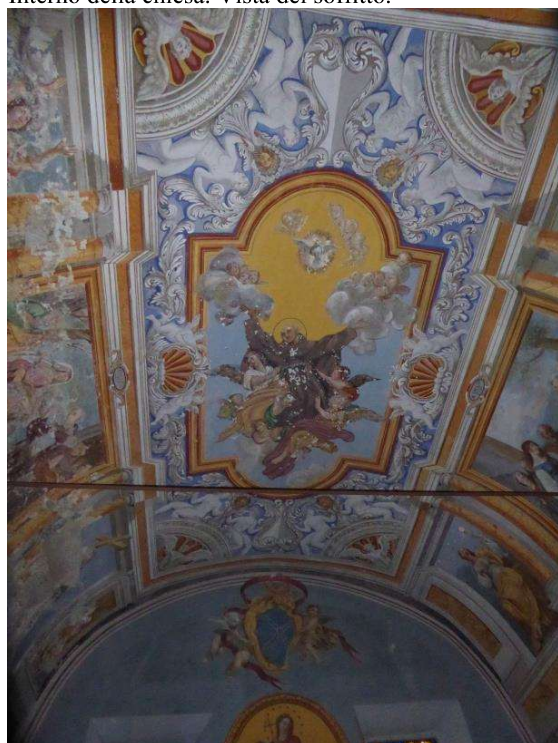

Tribunale di Viterbo – Ufficio Esecuzioni Immobiliari
Esecuzione R.G.E. n. 115/2019

Fotografia n. 15

Interno della chiesa. Vista del soffitto.

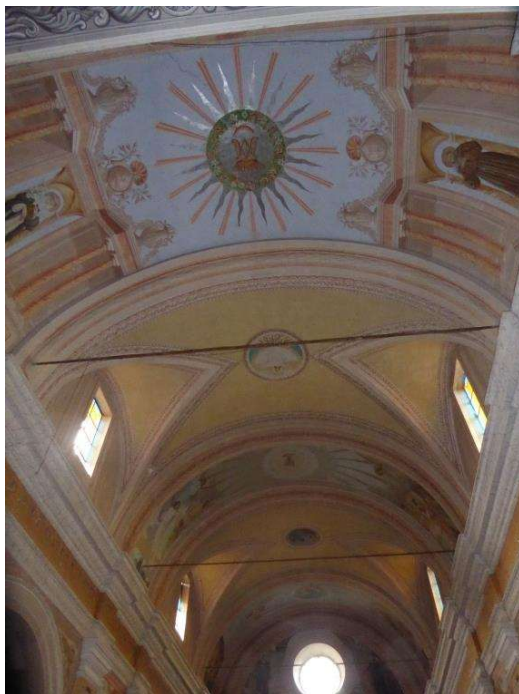

Fotografia n. 16

Interno della chiesa. Vista del portale di ingresso alla sacrestia.



*Tribunale di Viterbo – Ufficio Esecuzioni Immobiliari
Esecuzione R.G.E. n. 115/2019*

Fotografia n. 17
Sacrestia. Vista dell'interno.



Fotografia n. 18
Sacrestia. Vista dell'interno.



Tribunale di Viterbo – Ufficio Esecuzioni Immobiliari
Esecuzione R.G.E. n. 115/2019

Fotografia n. 19

Locale di servizio adiacente la sacrestia.



Fotografia n. 20

Secondo locale a servizio della sacrestia.



Tribunale di Viterbo – Ufficio Esecuzioni Immobiliari
Esecuzione R.G.E. n. 115/2019

Fotografia n. 21

Terzo locale a servizio della sacrestia.



Fotografia n. 22

Quarto locale a servizio della sacrestia, adibito a cucina.



Tribunale di Viterbo – Ufficio Esecuzioni Immobiliari
Esecuzione R.G.E. n. 115/2019

Fotografia n. 23

Quarto locale a servizio della sacrestia. Vista della porta dalla quale si accede al sagrato della chiesa.



Fotografia n. 24

Quarto locale a servizio della sacrestia. Vista della porta da cui si accede al servizio igienico.



*Tribunale di Viterbo – Ufficio Esecuzioni Immobiliari
Esecuzione R.G.E. n. 115/2019*

Fotografia n. 25

Vista del servizio igienico accessibile dalla cucina.



Fotografia n. 26

Vista del servizio igienico accessibile dalla cucina.



Tribunale di Viterbo – Ufficio Esecuzioni Immobiliari
Esecuzione R.G.E. n. 115/2019

Fotografia n. 27

Vista del portico di accesso al chiostro.



Fotografia n. 28

Vista del portico di accesso al chiostro.



*Tribunale di Viterbo – Ufficio Esecuzioni Immobiliari
Esecuzione R.G.E. n. 115/2019*

Fotografia n. 29

Vista del servizio igienico con accesso dall'area porticata.



Fotografia n. 30

Vano d'ingresso alla canonica, situato sotto il portico di accesso al chiostro.



*Tribunale di Viterbo – Ufficio Esecuzioni Immobiliari
Esecuzione R.G.E. n. 115/2019*

Fotografia n. 31
Vano d'ingresso al chiostro.



Fotografia n. 32
Vista del servizio igienico.



*Tribunale di Viterbo – Ufficio Esecuzioni Immobiliari
Esecuzione R.G.E. n. 115/2019*

Fotografia n. 33

Foresteria. Vista del locale d'ingresso.



Fotografia n. 34

Feresteria. Vista della cucina.



Tribunale di Viterbo – Ufficio Esecuzioni Immobiliari
Esecuzione R.G.E. n. 115/2019

Fotografia n. 35
Foresteria. Vista del servizio igienico.



Fotografia n. 36
Foresteria. Vista del soggiorno.



*Tribunale di Viterbo – Ufficio Esecuzioni Immobiliari
Esecuzione R.G.E. n. 115/2019*

Fotografia n. 37

Foresteria. Vista del locale adiacente il soggiorno e che prospetta sul chiostro.



Fotografia n. 38

Vista del chiostro con il pozzo romano.



*Tribunale di Viterbo – Ufficio Esecuzioni Immobiliari
Esecuzione R.G.E. n. 115/2019*

Fotografia n. 39

Lato del chiostro adiacente e parallelo alla chiesa.



Fotografia n. 40

Lato del chiostro adiacente la foresteria e perpendicolare alla chiesa.



Tribunale di Viterbo – Ufficio Esecuzioni Immobiliari
Esecuzione R.G.E. n. 115/2019

Fotografia n. 41

Tratto del lato del chiostro che costeggia la foresteria e che immette al cortile esterno, in direzione parallela alla Collegiata.



Fotografia n. 42

Tratto del lato del chiostro che costeggia la chiesa, in direzione parallela alla Collegiata.



*Tribunale di Viterbo – Ufficio Esecuzioni Immobiliari
Esecuzione R.G.E. n. 115/2019*

Fotografia n. 43

Cancello che separa la chiesa dal vano scala.



Fotografia n. 44

Vista del refettorio.



*Tribunale di Viterbo – Ufficio Esecuzioni Immobiliari
Esecuzione R.G.E. n. 115/2019*

Fotografia n. 45

Vista della cucina adiacente il refettorio.



Fotografia n. 46

Vista della scala che dalla cucina scende alla cantina sottostante.



*Tribunale di Viterbo – Ufficio Esecuzioni Immobiliari
Esecuzione R.G.E. n. 115/2019*

Fotografia n. 47

Vista della cantina. Primo livello interrato.



Fotografia n. 48

Vista della cantina.



*Tribunale di Viterbo – Ufficio Esecuzioni Immobiliari
Esecuzione R.G.E. n. 115/2019*

Fotografia n. 49

Vista del locale ad “L” che immette alla grande cucina ed al vano scala che porta al piano primo.



Fotografia n. 50

Vista del locale ad “L”. In fondo è visibile la scala che porta al piano superiore.



*Tribunale di Viterbo – Ufficio Esecuzioni Immobiliari
Esecuzione R.G.E. n. 115/2019*

Fotografia n. 51

Vista del ripostiglio posto a sinistra del locale ad “L”.



Fotografia n. 52

Vista della grande cucina.



*Tribunale di Viterbo – Ufficio Esecuzioni Immobiliari
Esecuzione R.G.E. n. 115/2019*

Fotografia n. 53

Vista del vano maiolicato a servizio della cucina.



Fotografia n. 54

Vista della grande sala della mensa.



Tribunale di Viterbo – Ufficio Esecuzioni Immobiliari
Esecuzione R.G.E. n. 115/2019

Fotografia n. 55

Sala della mensa. Vista dei pilastri di sostegno della copertura.



Fotografia n. 56

Vista della porzione del soffitto della sala interessata dal crollo.



*Tribunale di Viterbo – Ufficio Esecuzioni Immobiliari
Esecuzione R.G.E. n. 115/2019*

Fotografia n. 57

Vista del vano disimpegno che smista ai vari locali di servizio.



Fotografia n. 58

Vista dei due ripostigli situati a destra del locale disimpegno sopra riportato.



*Tribunale di Viterbo – Ufficio Esecuzioni Immobiliari
Esecuzione R.G.E. n. 115/2019*

Fotografia n. 59

Vista del locale dal quale si accede alla grande sala da pranzo.



Fotografia n. 60

Vista dell'ulteriore locale di servizio.

